Corso 4° - Esercitazione di ascolto N° 5

Dettato ritmico *COMUNICARE il tempo e le figure musicali principali: sincopi, quarti e ottavi puntati, terzine ecc...* (*SUONARE 3 volte ogni misura)*
Poi suonare tutto il dettato una volta, dall'inizio alla fine, senza interruzioni.

Moderato (♩=60)

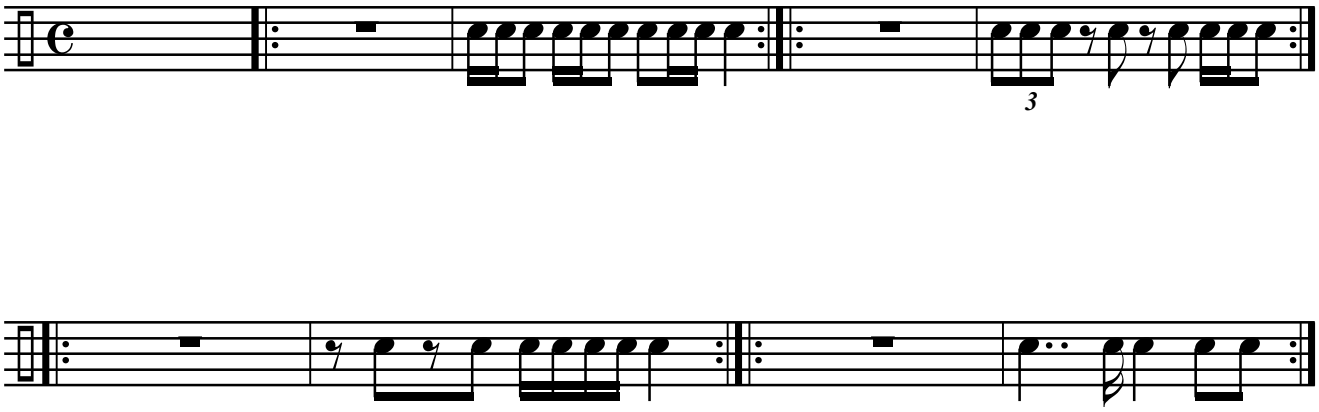

Dettato ritmico tutto

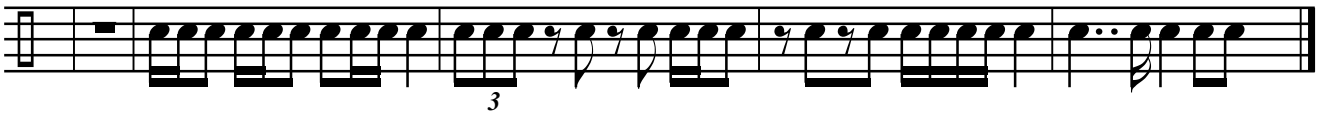

Dettato melodico *(entro Intervallo di 5ª) - COMUNICARE: il tempo, la tonalità, la nota di partenza, la nota finale e come aiuto supplementare, l'intervallo più grande contenuto nel dettato, quello di 4ª .*
SUONARE 3 volte ogni misura e, alla terza volta aggiungere la prima nota della misura successiva.
Poi suonare tutto il dettato una volta, dall'inizio alla fine, senza interruzioni.

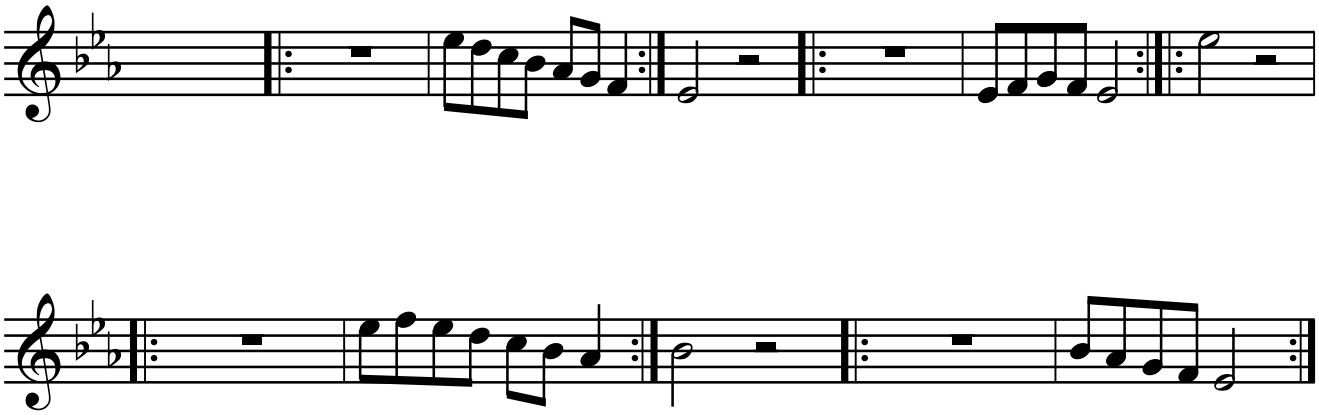

Dettato melodico tutto

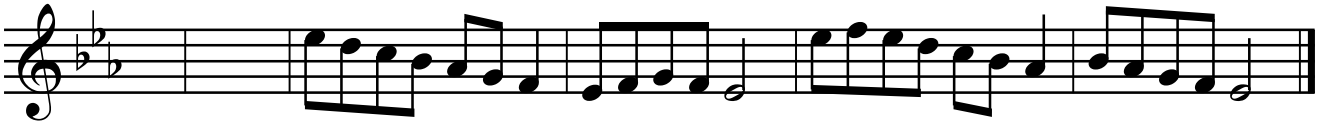

Intervalli *COMUNICARE che ogni intervallo parte dalla nota Do (Oppure da quale nota parte)* (*SUONARE 2 volte ogni musura)*

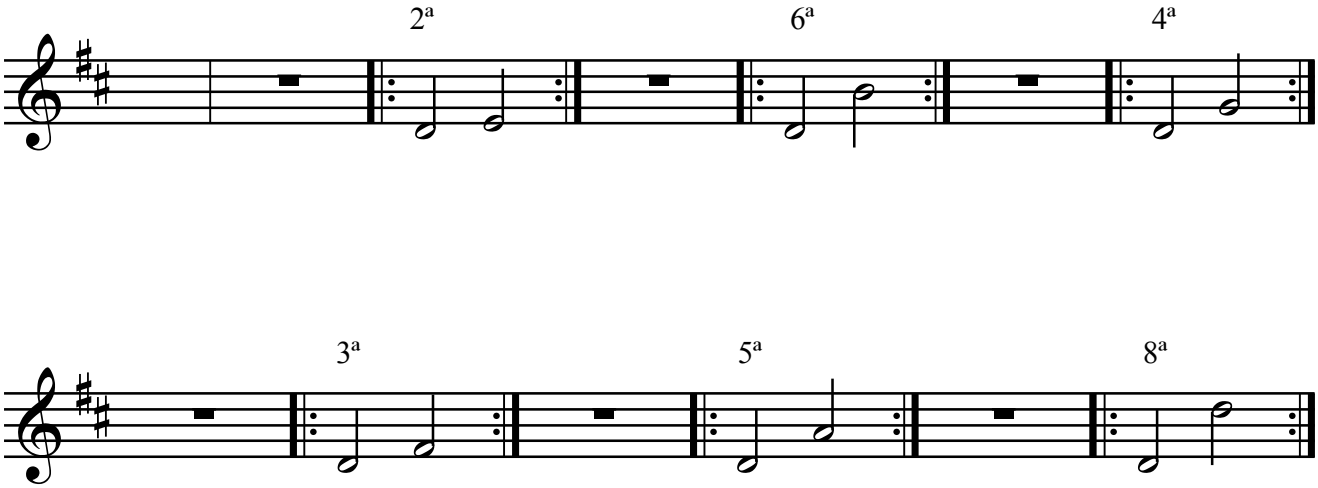
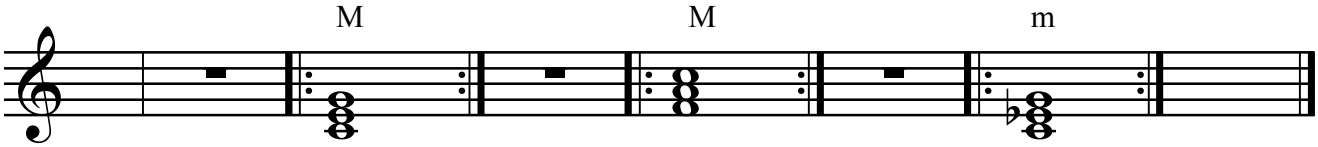
Accordi *Indicare se si tratta di accordo di modo Maggiore o minore (*SUONARE *2 volte ogni musura)*