

# MUSICA CITTADINA DI LOCARNO

## SCUOLA DI FORMAZIONE MUSICALE

---

### TEORIA MUSICALE

#### **Programma del 3° corso (Corso Intermedio)**

<b>4) La chiave di violino e di basso .....</b>	<b>1</b>
Il Setticlavio: posizione e denominazione delle chiavi .....	1
<b>12) Suddivisione dei tempi .....</b>	<b>1</b>
Classificazione dei tempi (tabella).....	1
<b>15) Alterazioni.....</b>	<b>2</b>
<b>16) Suoni omofoni .....</b>	<b>2</b>
<b>19) Segni di espressione .....</b>	<b>2</b>
(a) Gradazioni di sonorità .....	2
<b>20) Segni di articolazione .....</b>	<b>3</b>
a) Accentuazioni di suono.....	3
b) Legato.....	3
c) Staccato (Vedi accentuazioni del Suono).....	3
<b>21) Indicazioni di movimento .....</b>	<b>3</b>
<b>22) Segni di abbreviazione .....</b>	<b>3</b>
<b>23) Scala diatonica di modo maggiore .....</b>	<b>4</b>
Il Tetracordo .....	4
<b>25) Intervalli.....</b>	<b>5</b>
<b>26) Semitono diatonico e cromatico .....</b>	<b>5</b>
<b>27) Scala cromatica .....</b>	<b>5</b>

# MUSICA CITTADINA DI LOCARNO

## SCUOLA DI FORMAZIONE MUSICALE

### TEORIA MUSICALE

#### Programma del 3° corso (Corso Intermedio)

#### 4) LA CHIAVE DI VIOLINO E DI BASSO

Il Setticlavio: posizione e denominazione delle chiavi

Il Setticlavio costituisce l'insieme delle 7 Chiavi. Le chiavi musicali sono rappresentate come segue:

DO DO DO DO DO DO DO  
Violino Soprano Mezzo soprano Contralto Tenore Baritono Basso

Tutti i DO scritti nelle varie chiavi, pur avendo una posizione tra loro diversa sul rigo (visivamente è evidente la differenza di altezza), producono lo stesso suono, ovvero un suono avente lo stesso numero di vibrazioni.

Le voci femminili sono: *Soprano, Mezzosoprano, Contralto*

Le voci maschili sono: *Tenore, Baritono, Basso*

La chiave di Violino è definita anche chiave di Sol, quella di Basso chiave di Fa e quella di Tenore chiave di Do

#### 12) SUDDIVISIONE DEI TEMPI

Classificazione dei tempi (tabella)

2/4	x	3/2	=	6/8
3/4	x	3/2	=	9/8
4/4	x	3/2	=	12/8
2/2	x	3/2	=	6/4
3/2	x	3/2	=	9/4
3/8	x	3/2	=	9/16

I Tempi semplici hanno il loro corrispettivo Tempo composto e si ottiene moltiplicando il Tempo Semplice x 3/2 ( Es. 2/4 x 3/2 = 6/8)

I Tempi semplici hanno 2 suddivisioni per movimento;

I Tempi composti hanno 3 suddivisioni per movimento.

I Tempi composti più usati sono: **6/8** in 2 movimenti, **9/8, 12/8, 3/8** in 1 movimento

Nelle composizioni degli Autori del 900' non è raro incontrare **5/4; 5/8; 7/4**; definiti **Tempi misti**

## 15) ALTERAZIONI

- # = DIESIS innalza la nota di un semitono cromatico
- b = BEMOLLE abbassa la nota di un semitono cromatico
- × = DOPPIO DIESIS innalza la nota di due semitoni cromatici (un tono)
- bb = DOPPIO BEMOLLE abbassa la nota di due semitoni cromatici (un tono)
- ♮ = BEQUADRO annulla l'effetto delle alterazioni e ripristina il suono naturale

## 16) SUONI OMOFONI

Si definiscono Suoni Omofoni (oppure Omologhi o Enarmonici) quei suoni che pur avendo nomi diversi hanno lo stesso numero di vibrazioni e di conseguenza la stessa altezza.

*Esempio con alterazioni doppie*

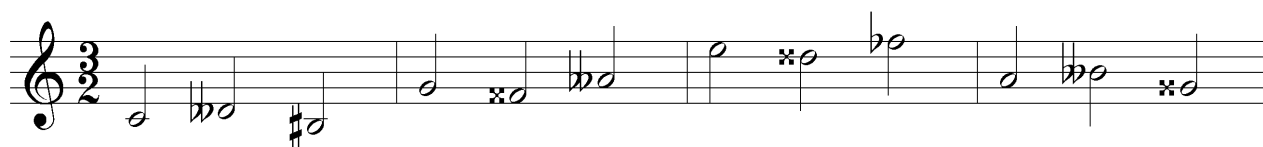

## 17) SINCOPE

Esistono diversi tipi di Sincope

## 19) SEGNI DI ESPRESSIONE

(a) Gradazioni di sonorità

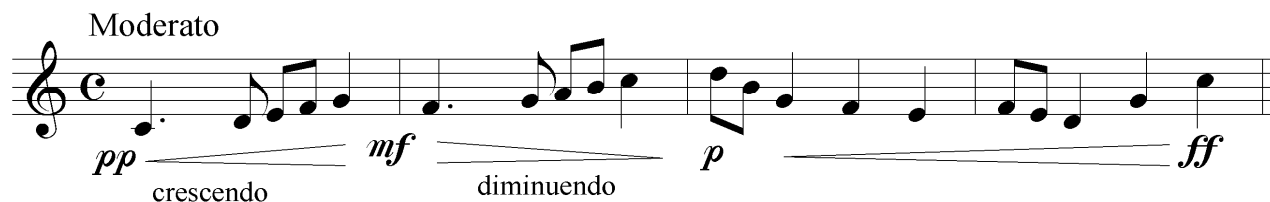

## 20) SEGNI DI ARTICOLAZIONE

### a) Accentuazioni di suono

**PORTATO** = Le note devono essere suonate con un leggero attacco e senza interrompere la colonna d'aria

**ACCENTATO** = Le note devono essere suonate con un accento senza interrompere la colonna d'aria

**TENUTO** = Le note devono essere suonate con un attacco molto morbido senza interrompere la colonna d'aria

**MARCATO** = Le note devono essere suonate con un accento molto secco producendo una piccola pausa tra i suoni

**PUNTATO** = Le note devono essere suonate con un accento corto diventando di fatto di valore dimezzato. Tra i suoni si produce una pausa

### b) Legato

**LEGATURA DI PORTAMENTO**  
unisce tra loro 2 note

**LEGATURA DI ESPRESSIONE** unisce tra loro 3 o più note

### c) Staccato (Vedi accentuazioni del Suono)

## 21) INDICAZIONI DI MOVIMENTO

I termini secondari esplicativi. In unione alle normali indicazioni di movimento (Allegro, Andante, Largo ecc. ) i compositori usano aggiungere, a volte, alcuni termini (**con brio**, **con fuoco**, **con sentimento** ecc.) allo scopo di rendere più chiaro lo spirito della composizione

## 22) SEGNI DI ABBREVIAZIONE

ESECUZIONE

SCRITTURA

ESECUZIONE

SCRITTURA

## 23) SCALA DIATONICA DI MODO MAGGIORE

Le Scale diatoniche di modo maggiore da **5 Toni e 2 semitoni**. Il semitono si trova tra il **3° e 4° grado** e tra il **7° e 8° grado**. Partendo dalla Scala di DO e salendo per Quinte troviamo le scale con i Diesis; scendendo per Quinte troviamo le scale con i Bemolli.

Costruzione delle scale fino a 4 alterazioni.

### Il Tetracordo

Per Tetracordo si intende una successione di quattro suoni congiunti, formanti un intervallo di Quarta giusta, disposti dall'alto verso il basso o dal basso verso l'alto. Nella pratica musicale antica il moto discendente era considerato più naturale. Sull'incatenamento di più Tetracordi successivi era costruito il sistema musicale dei Greci.

## 25) INTERVALLI

*Concetto di intervallo (Melodico: semplice, composto), armonico*

L'intervallo è la distanza che separa due suoni. È definito melodico quando procede in senso laterale e armonico quando i suoni che formano l'intervallo sono sovrapposti e devono essere suonati simultaneamente. L'intervallo melodico è definito semplice quando i suoni sono compresi nell'ambito

dell'Ottava, composto quando la distanza supera l'Ottava

## 26) SEMITONO DIATONICO E CROMATICO

Esistono due tipi di semitono: il *semitono cromatico* quando il nome della seconda nota non cambia e *semitono diatonico* quando cambia nome.

*Esempio:*

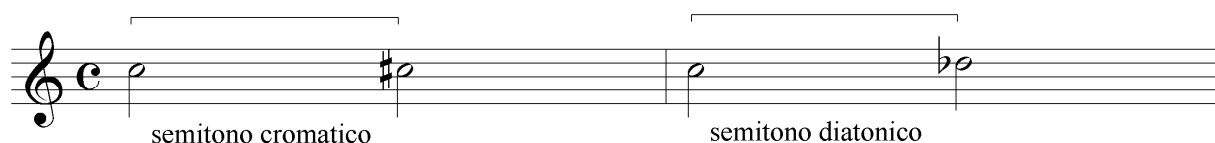

## 27) SCALA CROMATICA

La scala cromatica è una successione di suoni che procede per semitoni, può essere ascendente o discendente e iniziare su qualsiasi nota.

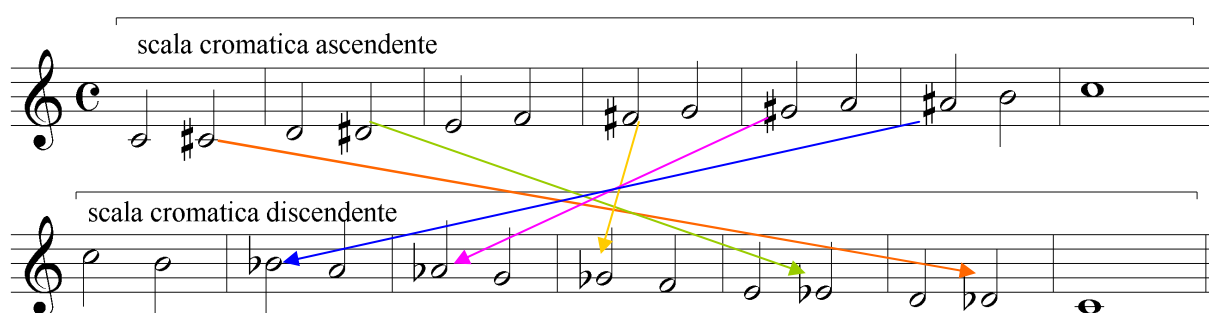

Nella scala ascendente sono impiegati i **DIESIS**,  
nella scala discendente sono impiegati i **BEMOLLI**

Le frecce uniscono note con nome diverso ma con identico suono (suoni omologhi)